4. Einschlagen eines Trauer- oder Prozessionsmarsches

Trauermärsche (Tempo: 60 - 64 M. M.) und Prozessionsmärsche (Tempo: 72 - 76 M. M.; in den Schlusstakten: Große Trommel mit Becken!) werden auf folgende Weise eingeschlagen:

Notenbeispiel 4a
Einschlagen eines Trauermarsches im 4/4 Takt

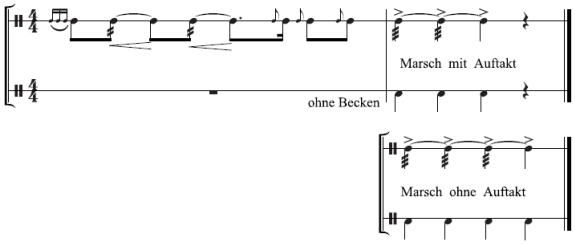

Notenbeispiel 3b
Einschlagen eines Trauermarsches im 6/8 Takt

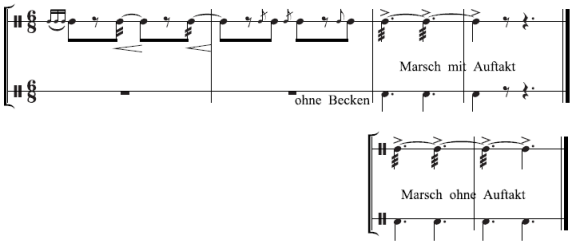

Langes Einschlagen eines Trauermarsches im 4/4 Takt

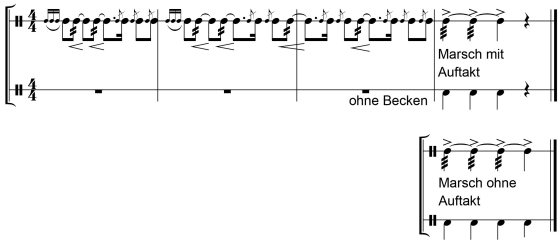

Langes Einschlagen eines Trauermarsches im 6/8 Takt

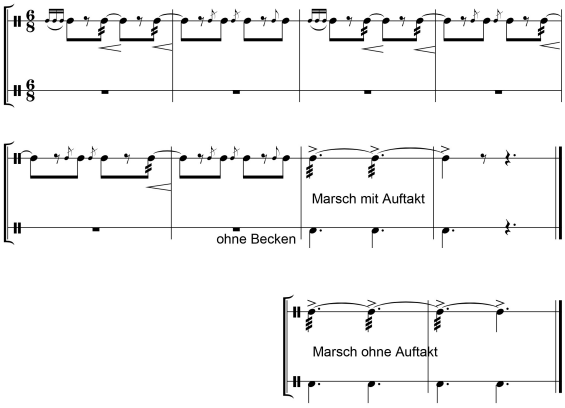

Einschlagen eines Trauermarsches nur mit Gr. Trommel

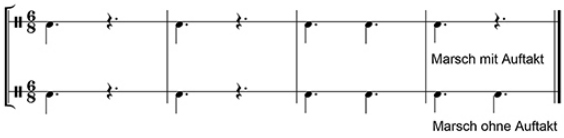

Einschlagen eines Prozessionsmarsches im 4/4 Takt

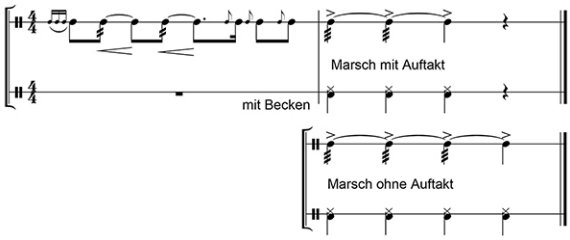

Einschlagen eines Prozessionsmarsches im 6/8 Takt

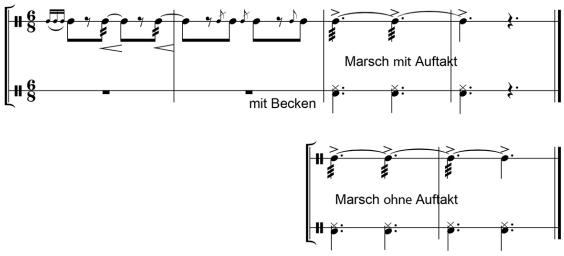

Langes Einschlagen eines Prozessionsmarsches im 4/4 Takt

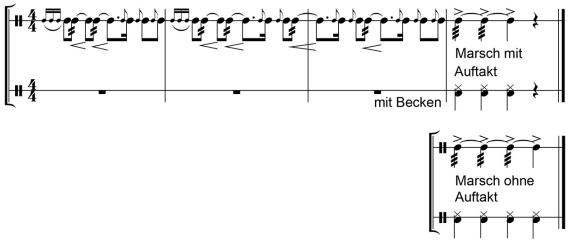

Langes Einschlagen eines Prozessionsmarsches im 6/8 Takt

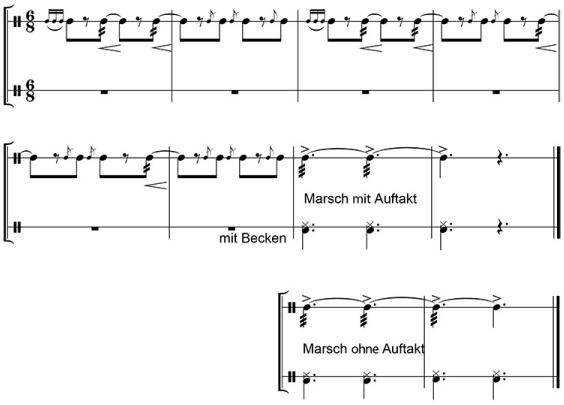

Beim Trauermarsch soll das Schlagfell der Großen und Kleinen Trommel mit einem schwarzen Tuch bedeckt werden. Das Aufnehmen und Ansetzen (Abnehmen und Absetzen) der Instrumente erfolgt nach den üblichen, oben dargestellten Richtlinien (Siehe IV./5. Ansetzen und Absetzen der Instrumente).